

So finden Sie alle relevanten Daten für die Bestellung des richtigen Produkts

How to find all relevant data for ordering the right product

- 1 **TSN – Typ-Schlüsselnummer** (damit ist der Fahrzeugtyp 3-stellig alphanumerisch kodiert)
TSN – Type key number (with the TSN, the vehicle type is alphanumerical coded with 3 digits)
- 2 **HSN – Hersteller-Schlüsselnummer** (damit ist der Hersteller des Fahrzeugs 4-stellig numerisch kodiert)
HSN – Manufacturer key number (with the HSN, the manufacturer of the vehicle is numerical coded with 4 digits)
- 3 **Zulässiges Gesamtgewicht inklusive Anhängerlast**
Allowed total weight incl. trailer load
- 4 **Zulässiges Gesamtgewicht**
Allowed total weight
- 5 **Tag der Erstzulassung**
Registration Date
- 6 **Fahrgestellnummer**
Car serial no.
- 7 **Fahrzeugtyp**
Vehicle type
- 8 **VA-Achslast**
Front axle load
- 9 **HA-Achslast**
Rear axle load
- 10 **EG-BE-Nummer**
European operating licence no.

Typenschild (beispielhaft) / Type plate (exemplary)

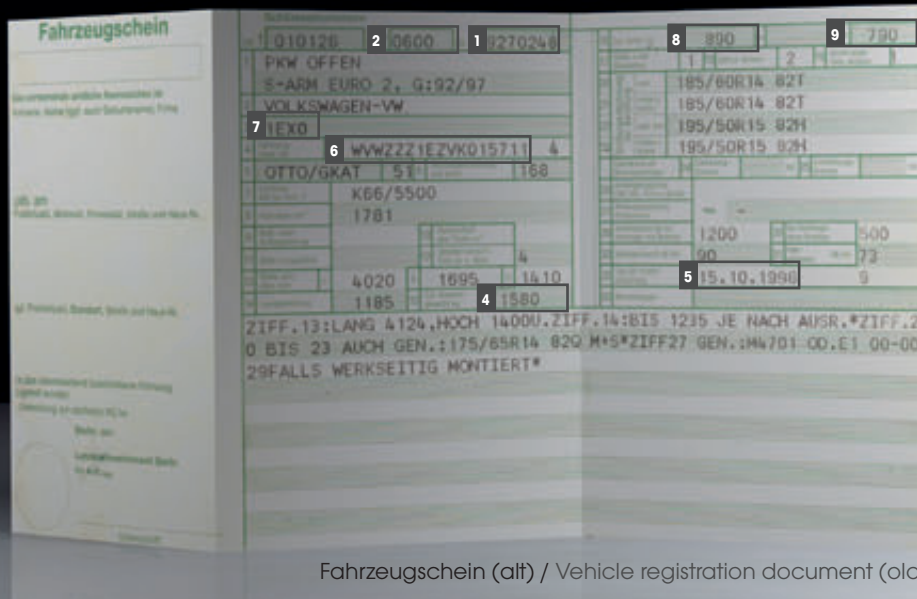
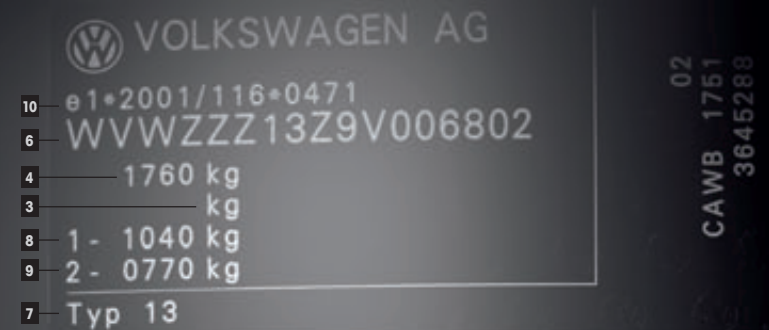

Fahrzeugschein (alt) / Vehicle registration document (old)

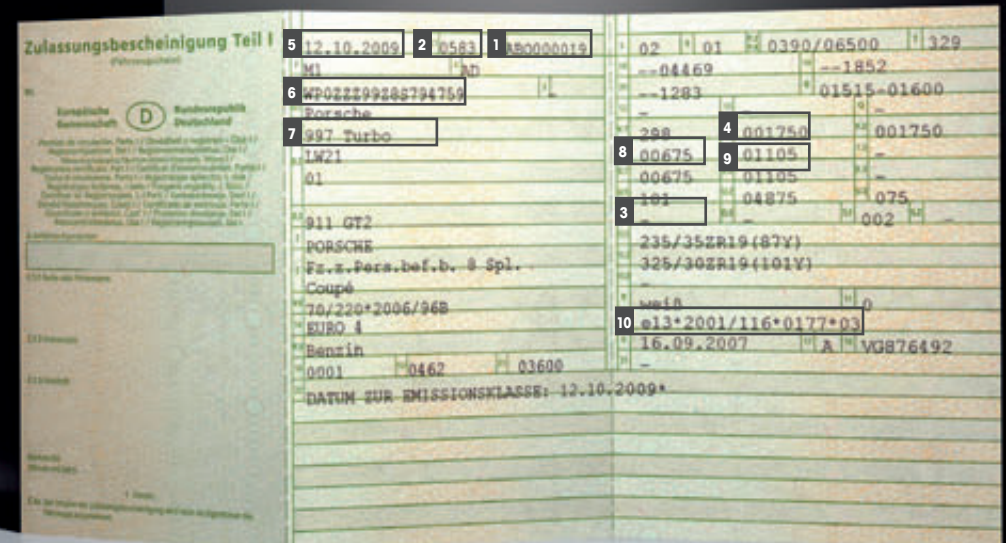

Zulassungsbescheinigung Teil 1 (neu) / Letter of admission part 1 (new)